

Mountainbike-Tourübersicht

Datum	Start	Distanz	Durchschnitt	Vmax	Dauer	Höhenmeter	Steigung max
Tour-Nr. 01/2024		Fahrrad-Nr. 5					
Burgstetten-Erbstetten, Entlang der "Murr", Backnang, Entlang der "Murr", Oppenweiler-Zell, Oppenweiler-Aichelbach, Oppenweiler, Entlang der "Murr", Oppenweiler-Reichenbach, Entlang der "Murr", Sulzbach/Murr, Entlang der "Murr", Oppenweiler, Oppenweiler-Aichelbach, Oppenweiler-Zell, Entlang der "Murr", Backnang, Backnang-Sachsenweiler, Entlang der "Weissach", Weissach im Tal-Unterweissach, "Weissacher Weg", Entlang des "Segelflugplatz Heiningen", Backnang-Heiningen, Backnang-Maubach, Burgstetten-Erbstetten							
29.01.2024	13:30 Uhr	41,50 Km	21,28 Km/h	46,80 Km/h	01:57 h	410,00 m	----

01.2024 Distanz **41,50 Km**

Tour-Nr. 02/2024		Fahrrad-Nr. 5					
Burgstetten-Erbstetten, Entlang der "Murr", Backnang							
02.02.2024	15:30 Uhr	06,71 Km	21,19 Km/h	42,40 Km/h	00:19 h	80,00 m	----

Tour-Nr. 03/2024		Fahrrad-Nr. 5					
Backnang, Entlang der "Murr", Burgstetten-Erbstetten							
03.02.2024	13:30 Uhr	06,59 Km	20,81 Km/h	30,80 Km/h	00:19 h	80,00 m	----

Tour-Nr. 04/2024		Fahrrad-Nr. 5					
Burgstetten-Erbstetten, Burgstetten-Erbstetten Stall von Bernd Pfeiffer, Backnang-Stiftsgrundhof, Leutenbach-Nellmersbach, "B14-Tunnelportal Ost", Entlang des "Rotbach", Winnenden-Hertmannsweiler, Winnenden, Leutenbach, Winnenden, Entlang des "Zipfelbach", Schwaikheim, Entlang des "Zipfelbach", Waiblingen-Bittenfeld, Entlang des "Kleewiesenbach", "Zuckmantel", "Schwaikheimer Kreisel", Leutenbach-Weiler zum Stein, Entlang des "Buchenbach", Leutenbach, Entlang des "Höllachbach", Leutenbach-Nellmersbach, Backnang-Stiftsgrundhof, Burgstetten-Erbstetten Stall von Bernd Pfeiffer, Burgstetten-Erbstetten							
05.02.2024	15:00 Uhr	38,10 Km	23,09 Km/h	45,70 Km/h	01:39 h	310,00 m	----

Tour-Nr. 05/2024		Fahrrad-Nr. 5					
Burgstetten-Erbstetten, Burgstetten-Erbstetten Stall von Bernd Pfeiffer, Backnang-Stiftsgrundhof, Leutenbach-Nellmersbach, "B14-Tunnelportal Ost", Entlang des "Rotbach", Winnenden-Hertmannsweiler, Winnenden, Leutenbach, Winnenden, Entlang des "Zipfelbach", Schwaikheim, Entlang des "Zipfelbach", Waiblingen-Bittenfeld, Entlang des "Zipfelbach", Entlang des "Neckar", Remseck-Neckargröningen - Industriegebiet, Entlang des "Neckar", "Schleuse Poppenweiler", Entlang des "Neckar", Ludwigsburg-Hoheneck, Entlang des "Neckar", Marbach/Neckar, Entlang der "Murr", Murr/Murr, Entlang der "Murr", Steinheim/Murr, Entlang der "Murr", "Schweißbrücke", Entlang der "Murr", Kirchberg/Murr, Entlang der "Murr", Burgstetten-Burgstall, Burgstetten-Erbstetten							
15.02.2024	13:30 Uhr	56,00 Km	22,86 Km/h	51,10 Km/h	02:27 h	470,00 m	----

Tour-Nr. 06/2024		Fahrrad-Nr. 5					
Burgstetten-Erbstetten, Burgstetten-Erbstetten Stall von Bernd Pfeiffer, Backnang-Stiftsgrundhof, Leutenbach-Nellmersbach, "B14-Tunnelportal Ost", Entlang des "Rotbach", Winnenden-Hertmannsweiler, Winnenden-Höfen, Winnenden-Birkmannsweiler, Entlang des "Buchenbach", Berglen-Erlenhof, Berglen-Oppelsbohm, Berglen-Rettersburg, "Königsbronnenweg", "Wasserlochweg", "Glockenackerweg", "Seelachweg", "Juxweg", "Breitfeldweg", "Juxweg", Entlang der "L 1120", Althütte-Kallenberg, Althütte-Lutzenberg, "Haus-Lutzenberg-Straße", "Haube", "Haus-Lutzenberg-Straße", Althütte-Waldenweiler, "Ebersberger Straße", Auenwald-Ebersberg, Auenwald-Lippoldswiler, Auenwald-Hohnweiler, Weissach im Tal-Oberweissach, Weissach im Tal-Unterweissach, "Weissacher Weg", Entlang des "Segelflugplatz Heiningen", Backnang-Heiningen, Backnang-Maubach, Burgstetten-Erbstetten							
17.02.2024	12:00 Uhr	53,80 Km	20,83 Km/h	45,80 Km/h	02:35 h	460,00 m	----

Bernhard Bauer - Blumenstraße 4 - 71576 Burgstetten

Mountainbike-Tourübersicht

Datum	Start	Distanz	Durchschnitt	Vmax	Dauer	Höhenmeter	Steigung max
-------	-------	---------	--------------	------	-------	------------	--------------

02.2024 Distanz **161,20 Km**

Tour-Nr. 07/2024 Fahrrad-Nr. 5

Burgstetten-Erbstetten, Burgstetten-Erbstetten Stall von Bernd Pfeiffer, Backnang-Stiftsgrundhof, Leutenbach-Nellmersbach, "B14-Tunnelportal Ost", Entlang des "Rotbach", Winnenden-Hertmannsweiler, Winnenden, Leutenbach, Winnenden, Entlang des "Zipfelbach", Schwaikheim, "Schwaikheimer Linde", Waiblingen-Hohenacker, Waiblingen-Bittenfeld, Entlang des "Kleewiesenbach", "Zuckmantel", Leutenbach-Weiler zum Stein, Entlang des "Buchenbach", Leutenbach, Entlang des "Höllachbach", Leutenbach-Nellmersbach, "Neuer Radweg", Burgstetten-Erbstetten

09.03.2024	12:00 Uhr	39,00 Km	15,85 Km/h	51,40 Km/h	02:28 h	370,00 m	----
------------	-----------	----------	------------	------------	---------	----------	------

Tour-Nr. 08/2024 Fahrrad-Nr. 5

Burgstetten-Erbstetten, Burgstetten-Erbstetten Stall von Bernd Pfeiffer, Backnang-Stiftsgrundhof, Leutenbach-Nellmersbach, "B14-Tunnelportal Ost", Entlang des "Rotbach", Winnenden-Hertmannsweiler, Winnenden, Leutenbach, Winnenden, Entlang des "Zipfelbach", Schwaikheim, Entlang des "Zipfelbach", Waiblingen-Bittenfeld, Entlang des "Kleewiesenbach", "Zuckmantel", "Schwaikheimer Kreisel", Leutenbach-Weiler zum Stein, Entlang des "Buchenbach", Leutenbach, Entlang des "Höllachbach", Leutenbach-Nellmersbach, Backnang-Stiftsgrundhof, Burgstetten-Erbstetten Stall von Bernd Pfeiffer, Burgstetten-Erbstetten

17.03.2024	13:00 Uhr	38,10 Km	24,32 Km/h	45,40 Km/h	01:34 h	310,00 m	----
------------	-----------	----------	------------	------------	---------	----------	------

Tour-Nr. 09/2024 Fahrrad-Nr. 5

Burgstetten-Erbstetten, Burgstetten-Erbstetten Stall von Bernd Pfeiffer, Backnang-Maubach, Backnang-Heiningen, Entlang des "Segelflugplatz Heiningen", Weissach im Tal-Cottenweiler, Allmersbach im Tal-Heutensbach, "Käsbühlstraße", "Juxweg", "Breitfeldweg", Althütte-Kallenberg, Althütte-Lutzenberg, Althütte-Waldenweiler, "Gärtnershalde", "Fautspacher Weg", "Fuchswasenweg", Entlang der "L 1119", Murrhardt-Vorderwestermurr, Murrhardt-Käsbach, Murrhardt-Klingen, Murrhardt-Hammerschmiede, Entlang der "L 1149", "Fornsbacher Straße", Murrhardt-Hausen, Murrhardt-Alm, Murrhardt, Entlang der "Murr", Sulzbach/Murr-Schleißweiler, Entlang der "Murr", Sulzbach/Murr, Entlang der "Murr", Oppenweiler-Reichenbach, Oppenweiler, Oppenweiler-Aichelbach, Oppenweiler-Zell, Entlang der "Murr", Backnang, Backnang-Heiningen, Backnang-Maubach, Burgstetten-Erbstetten Stall von Bernd Pfeiffer, Burgstetten-Erbstetten

26.03.2024	13:30 Uhr	60,13 Km	21,87 Km/h	52,80 Km/h	02:45 h	450,00 m	----
------------	-----------	----------	------------	------------	---------	----------	------

Tour-Nr. 10/2024 Fahrrad-Nr. 5

Burgstetten-Erbstetten, Entlang der "Murr", Backnang, Entlang der "Murr", Oppenweiler-Zell, Oppenweiler-Aichelbach, Oppenweiler, Entlang der "Murr", Oppenweiler-Reichenbach, Entlang der "Murr", Sulzbach/Murr, Entlang der "Murr", Sulzbach/Murr-Schleißweiler, Entlang der "Murr", Murrhardt, Entlang der "Murr", Sulzbach/Murr-Schleißweiler, Entlang der "Murr", Sulzbach/Murr, Entlang der "Murr", Oppenweiler-Reichenbach, Entlang der "Murr", Oppenweiler, Oppenweiler-Aichelbach, Oppenweiler-Zell, Entlang der "Murr", Backnang, Entlang der "Murr", Burgstetten-Erbstetten

31.03.2024	12:00 Uhr	46,60 Km	16,54 Km/h	40,20 Km/h	02:49 h	452,00 m	----
------------	-----------	----------	------------	------------	---------	----------	------

03.2024 Distanz **183,83 Km**

Tour-Nr. 11/2024 Fahrrad-Nr. 5

Burgstetten-Erbstetten, Entlang der "Murr", Backnang, Entlang der "Murr", Oppenweiler-Zell, Oppenweiler-Aichelbach, Oppenweiler, Entlang der "Murr", Oppenweiler-Reichenbach, Entlang der "Murr", Sulzbach/Murr, Entlang der "Murr", Sulzbach/Murr-Schleißweiler, Entlang der "Murr", Murrhardt, Entlang der "Murr", Sulzbach/Murr-Schleißweiler, Entlang der "Murr", Sulzbach/Murr, Entlang der "Murr", Oppenweiler-Reichenbach, Entlang der "Murr", Oppenweiler, Oppenweiler-Aichelbach, Oppenweiler-Zell, Entlang der "Murr", Backnang, Entlang der "Murr", Burgstetten-Erbstetten

06.04.2024	13:00 Uhr	46,90 Km	16,17 Km/h	39,60 Km/h	02:54 h	452,00 m	----
------------	-----------	----------	------------	------------	---------	----------	------

Bernhard Bauer - Blumenstraße 4 - 71576 Burgstetten

Mountainbike-Tourübersicht

Datum	Start	Distanz	Durchschnitt	Vmax	Dauer	Höhenmeter	Steigung max
Tour-Nr. 12/2024 Fahrrad-Nr. 5							
Burgstetten-Erbstetten, Entlang der "Murr", Backnang, Backnang-Strümpfelbach, "Bucheich", Entlang des "Georg-Fahrbach-Weg", Sulzbach/Murr, Entlang der "Murr", Oppenweiler-Reichenbach, Entlang der "Murr", Oppenweiler, Oppenweiler-Aichelbach, Oppenweiler-Zell, Entlang der "Murr", Backnang, Entlang der "Murr", Burgstetten-Erbstetten							
14.04.2024	11:35 Uhr	37,90 Km	17,36 Km/h	51,60 Km/h	02:11 h	570,00 m	----

Tour-Nr. 13/2024 Fahrrad-Nr. 5							
Burgstetten-Erbstetten, Burgstetten-Erbstetten Stall von Bernd Pfeiffer, Backnang-Stiftsgrundhof, Leutenbach-Nellmersbach, "B14-Tunnelportal Ost", Entlang des "Rotbach", Leutenbach-Nellmersbach, Backnang-Stiftsgrundhof, Burgstetten-Neugreut, Burgstetten-Erbstetten, Burgstetten-Burgstall, Burgstetten-Kirschenhardthof, Affalterbach-Steinächle, Entlang des "Buchenbach", Affalterbach-Wolfsölden Mühle, Affalterbach-Wolfsölden, "Eugen-Feyhl-Hütte", Affalterbach, "Lemberg", Entlang des "Holzweg", Ludwigsburg-Poppenweiler, Entlang des "Zipfelbach", Entlang des "Neckar", Remseck-Neckargröningen - Industriegebiet, Entlang des "Neckar", Schleuse "Poppenweiler", Entlang des "Neckar", Ludwigsburg-Hoheneck, Entlang des "Neckar", Marbach/Neckar, Entlang der "Murr", Murr/Murr, Entlang der "Murr", Steinheim/Murr, Entlang der "Murr", "Schweißbrücke", Entlang der "Murr", Kirchberg/Murr, Entlang der "Murr", Burgstetten-Burgstall, Burgstetten-Erbstetten							
27.04.2024	10:30 Uhr	60,90 Km	20,64 Km/h	49,70 Km/h	02:57 h	440,00 m	----

04.2024 Distanz **145,70 Km**

Tour-Nr. 14/2024 Fahrrad-Nr. 5							
Burgstetten-Erbstetten, Burgstetten-Erbstetten Stall von Bernd Pfeiffer, Backnang-Stiftsgrundhof, Leutenbach-Nellmersbach, "B14-Tunnelportal Ost", Entlang des "Rotbach", Winnenden-Hertmannsweiler, Winnenden, Leutenbach, Entlang des "Höllachbach", Leutenbach-Nellmersbach, "Neuer Radweg", Burgstetten-Erbstetten							
04.05.2024	17:15 Uhr	20,90 Km	22,39 Km/h	47,70 Km/h	00:56 h	166,00 m	----

Tour-Nr. 15/2024 Fahrrad-Nr. 5							
Burgstetten-Erbstetten, Burgstetten-Erbstetten Stall von Bernd Pfeiffer, Backnang-Stiftsgrundhof, Leutenbach-Nellmersbach, "B14-Tunnelportal Ost", Entlang des "Rotbach", Winnenden-Hertmannsweiler, Winnenden, Leutenbach, Winnenden, Entlang des "Zipfelbach", Schwaikheim, Entlang des "Zipfelbach", Waiblingen-Bittenfeld, Entlang des "Kleewiesenbach", Waiblingen-Böllenbodenhof, "Weiler Weg", Leutenbach-Gollenhof, "Affalterbacher Weg", Entlang der "L 1127", "Schwaikheimer Kreisel", Leutenbach-Weiler zum Stein, Entlang des "Buchenbach", Leutenbach, Entlang des "Höllachbach", Leutenbach-Nellmersbach, Backnang-Stiftsgrundhof, Burgstetten-Erbstetten Stall von Bernd Pfeiffer, Burgstetten-Erbstetten							
09.05.2024	12:00 Uhr	41,10 Km	23,49 Km/h	50,10 Km/h	01:45 h	330,00 m	----

Tour-Nr. 16/2024 Fahrrad-Nr. 5							
Burgstetten-Erbstetten, Burgstetten-Erbstetten Stall von Bernd Pfeiffer, Backnang-Stiftsgrundhof, Leutenbach-Nellmersbach, "B14-Tunnelportal Ost", Entlang des "Rotbach", Winnenden-Hertmannsweiler, "Kreuzzeiche", "Sitzeiche", "Pflanzgartensträßchen", "Untreuhauweg", "Wasserlochweg", "Neuwiesweg", "Königsbronweg", Berglen-Rettlersburg, Berglen-Oppelsbohm, Entlang des "Buchenbach", Berglen-Erlenhof, Entlang des "Buchenbach", Winnenden-Birkmannsweiler, Winnenden-Höfen, Winnenden, Leutenbach, Winnenden, Entlang des "Zipfelbach", Schwaikheim, Entlang des "Zipfelbach", Waiblingen-Bittenfeld, Entlang des "Kleewiesenbach", "Zuckmantel", "Affalterbacher Weg", Entlang der "L 1127", "Schwaikheimer Kreisel", Weiler zum Stein, Entlang des "Buchenbach", Leutenbach, Entlang des "Höllachbach", Leutenbach-Nellmersbach, Backnang-Stiftsgrundhof, Burgstetten-Erbstetten Stall von Bernd Pfeiffer, Burgstetten-Erbstetten							
11.05.2024	12:00 Uhr	54,30 Km	22,94 Km/h	46,20 Km/h	02:22 h	360,00 m	----

Bernhard Bauer - Blumenstraße 4 - 71576 Burgstetten

Mountainbike-Tourübersicht

Datum	Start	Distanz	Durchschnitt	Vmax	Dauer	Höhenmeter	Steigung max
Tour-Nr. 17/2024 Fahrrad-Nr. 5							
Burgstetten-Erbstetten, Entlang der "Murr", Backnang, Entlang der "Murr", Backnang-Steinbach, Auenwald-Oberbrüden, Auenwald-Mittelbrüden, Entlang des "Brüdenbach", Auenwald-Unterbrüden, Entlang des "Brüdenbach", Weissach im Tal-Unterweissach, Weissach im Tal-Cottenweiler, "Weissacher Weg", Allmersbach im Tal, "Fuchsklingensträßchen", "Stiftswaldsträßchen", "Pflanzgartensträßchen", "Königsbronnweg", Berglen-Rettersburg, Berglen-Oppelsbohm, Berglen-Erlenhof, Entlang des "Buchenbach", Winnenden-Birkmannsweiler, Winnenden-Höfen, Winnenden, Leutenbach, Entlang des "Höllachbach", Leutenbach-Nellmersbach, "Neuer Radweg", Leutenbach-Heidenhof, "Brandwald", Burgstetten-Erbstetten							
14.05.2024	15:30 Uhr	48,60 Km	20,39 Km/h	44,30 Km/h	02:23 h	600,00 m	----

Tour-Nr. 18/2024 Fahrrad-Nr. 5							
Burgstetten-Erbstetten, Entlang der "Murr", Backnang, Entlang der "Murr", Oppenweiler-Zell, Oppenweiler-Aichelbach, Oppenweiler, Entlang der "Murr", Oppenweiler-Reichenbach, Entlang der "Murr", Sulzbach/Murr, Entlang der "Murr", Sulzbach/Murr-Schleißweiler, Entlang der "Murr", Murrhardt, Entlang der "Murr", Sulzbach/Murr-Schleißweiler, Entlang der "Murr", Sulzbach/Murr, Entlang der "Murr", Oppenweiler-Reichenbach, Entlang der "Murr", Oppenweiler, Oppenweiler-Aichelbach, Oppenweiler-Zell, Entlang der "Murr", Backnang, Entlang der "Murr", Burgstetten-Erbstetten							
26.05.2024	10:15 Uhr	46,60 Km	20,12 Km/h	50,90 Km/h	02:19 h	210,00 m	----

05.2024 Distanz 211,50 Km

Tour-Nr. 19/2024 Fahrrad-Nr. 5							
Burgstetten-Erbstetten, Entlang der "Murr", Backnang, Entlang der "Murr", Backnang-Steinbach, Auenwald-Oberbrüden, Auenwald-Mittelbrüden, Entlang des "Brüdenbach", Auenwald-Unterbrüden, Entlang des "Brüdenbach", Weissach im Tal-Unterweissach, "Weissacher Weg", Entlang des "Segelflugplatz Heiningen", Backnang-Heiningen, Backnang-Maubach, Burgstetten-Erbstetten Stall von Bernd Pfeiffer, Burgstetten-Erbstetten							
04.06.2024	18:15 Uhr	27,20 Km	20,66 Km/h	48,70 Km/h	01:19 h	260,00 m	----

Tour-Nr. 20/2024 Fahrrad-Nr. 5							
Burgstetten-Erbstetten, Burgstetten-Erbstetten Stall von Bernd Pfeiffer, Burgstetten-Erbstetten Wasserwerk, Backnang-Maubach, Backnang-Heiningen, Entlang des "Segelflugplatz Heiningen", Weissach im Tal-Unterweissach, "Weissacher Weg", Allmersbach im Tal, "Fuchsklingensträßchen", "Stiftswaldsträßchen", "Pflanzgartensträßchen", "Königsbronnweg", Berglen-Rettersburg, Berglen-Oppelsbohm, Berglen-Erlenhof, Entlang des "Buchenbach", Winnenden-Birkmannsweiler, Winnenden-Höfen, Winnenden, Leutenbach, Winnenden, Entlang des "Zipfelbach", Schwaikheim, "Schwaikheimer Linde", Waiblingen-Hohenacker, Waiblingen-Bittenfeld, Entlang des "Kleewiesenbach", Waiblingen-Böllenbodenhof, "Weiler Weg", Leutenbach-Gollenhof, "Affalterbacher Weg", "Schwaikheimer Kreisel", Leutenbach-Weiler zum Stein, Entlang des "Buchenbach", Leutenbach, Entlang des "Höllachbach", Leutenbach-Nellmersbach, Backnang-Stiftsgrundhof, Burgstetten-Erbstetten Wasserwerk, Burgstetten-Erbstetten Stall von Bernd Pfeiffer, Burgstetten-Erbstetten							
08.06.2024	11:00 Uhr	63,10 Km	21,03 Km/h	48,90 Km/h	03:00 h	480,00 m	----

Tour-Nr. 21/2024 Fahrrad-Nr. 5							
Burgstetten-Erbstetten, Burgstetten-Erbstetten Stall von Bernd Pfeiffer, Burgstetten-Erbstetten Wasserwerk, Backnang-Stiftsgrundhof, "B14-Tunnelportal Ost", Entlang des "Rotbach", Winnenden-Hertmannsweiler, Winnenden, Leutenbach, Winnenden, Entlang des "Zipfelbach", Schwaikheim, "Schwaikheimer Linde", Waiblingen-Hohenacker, Waiblingen-Bittenfeld, Entlang des "Kleewiesenbach", Waiblingen-Böllenbodenhof, "Weiler Weg", Leutenbach-Gollenhof, "Affalterbacher Weg", "Schwaikheimer Kreisel", Leutenbach-Weiler zum Stein, Entlang des "Buchenbach", Leutenbach, Entlang des "Höllachbach", Leutenbach-Nellmersbach, Backnang-Stiftsgrundhof, Burgstetten-Erbstetten Wasserwerk, Burgstetten-Erbstetten Stall von Bernd Pfeiffer, Burgstetten-Erbstetten							
16.06.2024	11:30 Uhr	44,10 Km	22,24 Km/h	49,20 Km/h	01:59 h	390,00 m	----

Bernhard Bauer - Blumenstraße 4 - 71576 Burgstetten

Mountainbike-Tourübersicht

Datum	Start	Distanz	Durchschnitt	Vmax	Dauer	Höhenmeter	Steigung max
Tour-Nr. 22/2024 Fahrrad-Nr. 5							
Burgstetten-Erbstetten, Burgstetten-Erbstetten Stall von Bernd Pfeiffer, Burgstetten-Erbstetten Wasserwerk, Backnang-Stiftsgrundhof, Leutenbach-Nellmersbach, "B14-Tunnelportal Ost", Entlang des "Rotbach", Leutenbach-Nellmersbach, Hochbehälter "Birklen", Leutenbach-Heidenhof, Burgstetten-Auf der Höhe, Burgstetten-Erbstetten							
21.06.2024	16:20 Uhr	17,60 Km	22,83 Km/h	50,20 Km/h	00:46 h	110,00 m	----

Tour-Nr. 23/2024 Fahrrad-Nr. 5							
Burgstetten-Erbstetten, Burgstetten-Erbstetten Stall von Bernd Pfeiffer, Burgstetten-Erbstetten Wasserwerk, Backnang-Stiftsgrundhof, Leutenbach-Nellmersbach, "B14-Tunnelportal Ost", Entlang des "Rotbach", Winnenden-Hertmannsweiler, "Kreuzzeiche", "Sitzeiche", "Enzianstraße", "Pflanzgartensträßchen", "Untreuhausweg", "Pflästerlesweg", Wanderparkplatz "Rosenstein", Rudersberg-Necklinsberg, Berglen-Birkenweissbuch, Berglen-Kottweil, Sendemast "Hohenstein", "Kegelbahnweg", "Roter Stich", Sportplatz "Höblinswart", "Hohe Straße", Remshalden-Buoch, "Hohe Straße", "Kreuzzeiche", "Waldeingang Immerich", "Hanweiler Sattel", "Sonnenweg", "Eckweg", "Schwaikheimer Linde", "Blumenstraße", "Bahnhofstraße, Entlang des "Zipfelbach", Winnenden, Leutenbach, "Lemgrubenweg", Leutenbach-Nellmersbach, Backnang-Stiftsgrundhof, Burgstetten-Erbstetten Wasserwerk, "Wolfsgrube", Burgstetten-Erbstetten							
23.06.2024	10:45 Uhr	55,00 Km	21,43 Km/h	47,80 Km/h	02:34 h	775,00 m	----

06.2024 Distanz 207,00 Km

Tour-Nr. 24/2024 Fahrrad-Nr. 5							
Burgstetten-Erbstetten, Burgstetten-Erbstetten Stall von Bernd Pfeiffer, Burgstetten-Erbstetten Wasserwerk, Backnang-Stiftsgrundhof, Leutenbach-Nellmersbach, "B14-Tunnelportal Ost", Entlang des "Rotbach", Winnenden-Hertmannsweiler, "Kreuzzeiche", "Sitzeiche", "Pflanzgartensträßchen", "Untreuhausweg", "Wasserlochweg", "Neuwiesweg", "Königsbronnweg", Berglen-Rettersburg, Berglen-Oppelsbohm, Entlang des "Buchenbach", Berglen-Erlenhof, Entlang des "Buchenbach", Winnenden-Birkmannsweiler, Winnenden-Höfen, Winnenden, Leutenbach, Winnenden, Entlang des "Zipfelbach", "Entenbachweg", "Weilerstraße", "Schwaikheimer Kreisel", Leutenbach-Weiler zum Stein, Entlang des "Buchenbach", Affalterbach-Steinächle, Leutenbach-Heidenhof, "Brandwald", Burgstetten-Erbstetten							
05.07.2024	15:15 Uhr	42,60 Km	22,23 Km/h	45,00 Km/h	01:55 h	320,00 m	----

Tour-Nr. 25/2024 Fahrrad-Nr. 5							
Burgstetten-Erbstetten, Burgstetten-Erbstetten Stall von Bernd Pfeiffer, Burgstetten-Erbstetten Wasserwerk, Backnang-Stiftsgrundhof, Leutenbach-Nellmersbach, "Kreuzzeiche", "Sitzeiche", "Pflanzgartensträßchen", "Untreuhausweg", "Pflästerlesweg", Wanderparkplatz "Rosenstein", Rudersberg-Necklinsberg, Berglen-Birkenweissbuch, Berglen-Kottweil, Sendemast "Hohenstein", "Kegelbahnweg", "Roter Stich", Sportplatz "Höblinswart", "Hohe Straße", Remshalden-Buoch, "Hohe Straße", "Kreuzzeiche", "Hanweiler Sattel", "Wannenweg", "Eckweg", "Schwaikheimer Linde", "Römerweg", Waiblingen-Hohenacker, Waiblingen-Bittenfeld, Entlang des "Kleewiesenbach", "Zuckmantel", "Affalterbacher Weg", "Schwaikheimer Kreisel", Leutenbach-Weiler zum Stein, Entlang des "Buchenbach", Leutenbach, Entlang des "Höllachbach", Leutenbach-Nellmersbach, Backnang-Stiftsgrundhof, Burgstetten-Erbstetten Wasserwerk, Burgstetten-Erbstetten Stall von Bernd Pfeiffer, Burgstetten-Erbstetten							
07.07.2024	10:45 Uhr	56,80 Km	20,53 Km/h	46,90 Km/h	02:46 h	805,00 m	----

Tour-Nr. 26/2024 Fahrrad-Nr. 5							
Burgstetten-Erbstetten, Burgstetten-Erbstetten Stall von Bernd Pfeiffer, Backnang-Maubach, Backnang-Heiningen, Entlang des "Segelflugplatz Heiningen", Weissach im Tal-Cottenweiler, Allmersbach im Tal-Heutensbach, "Käsbühlstraße", "Juxweg", "Breitfeldweg", Althütte-Kallenberg, Althütte-Lutzenberg, Althütte-Waldenweiler, "Ebniweg", Kaisersbach-Fratzenwiesenhof, Kaisersbach-Ebni, "Ebnisee", "Salbengehrenweg", Entlang der "L 1120", Murrhardt-Schloßhof, Murrhardt-Hinterwestermurr, Murrhardt-Vorderwestermurr, Aussicht "Riesbergturn", Murrhardt, Entlang der "Murr", Sulzbach/Murr-Bartenbach, Entlang der "Murr", Sulzbach/Murr, Entlang der "Murr", Oppenweiler-Reichenbach, Oppenweiler, Oppenweiler-Aichelbach, Oppenweiler-Zell, Entlang der "Murr", Backnang, Entlang der "Murr", Burgstetten-Erbstetten							
15.07.2024	10:45 Uhr	60,80 Km	21,21 Km/h	53,60 Km/h	02:52 h	610,00 m	----

Bernhard Bauer - Blumenstraße 4 - 71576 Burgstetten

Mountainbike-Tourübersicht

Datum	Start	Distanz	Durchschnitt	Vmax	Dauer	Höhenmeter	Steigung max
07.2024 Distanz						160,20 Km	
2024 Gesamtdistanz						1.110,93 Km	
2024 Gesamtdauer						53:50 h	
2024 Gesamtdurchschnitt						20,64 Km/h	
2024 Gesamthöhenmeter						10.270,00 m	

Grafische Übersicht

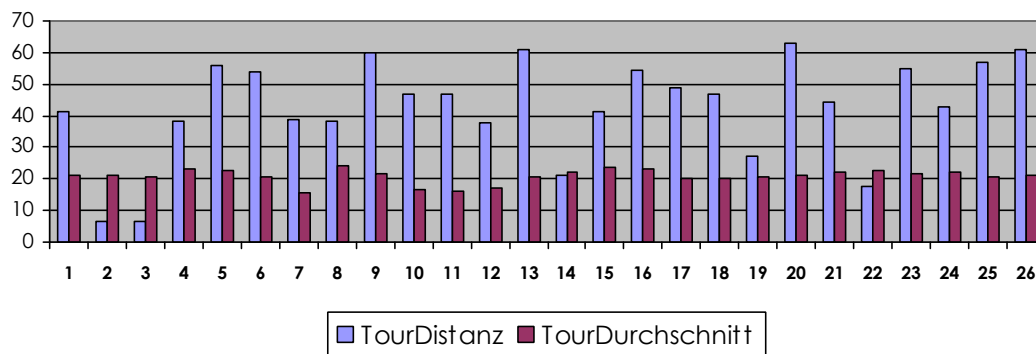

LfdNr	Hersteller	Modell	Typ
1	Univega	RAM 9 FR	Mountainbike
2	Haibike	Q.AM 7.10	Mountainbike
3	Scott	Genius 740	Mountainbike
4	Leihfahrrad	Unbekannt	Tourenbike
5	CUBE	Stereo HPC 160	Mountainbike